

Rzut piwnic  
Instalacja kanalizacji  
Skala 1:100

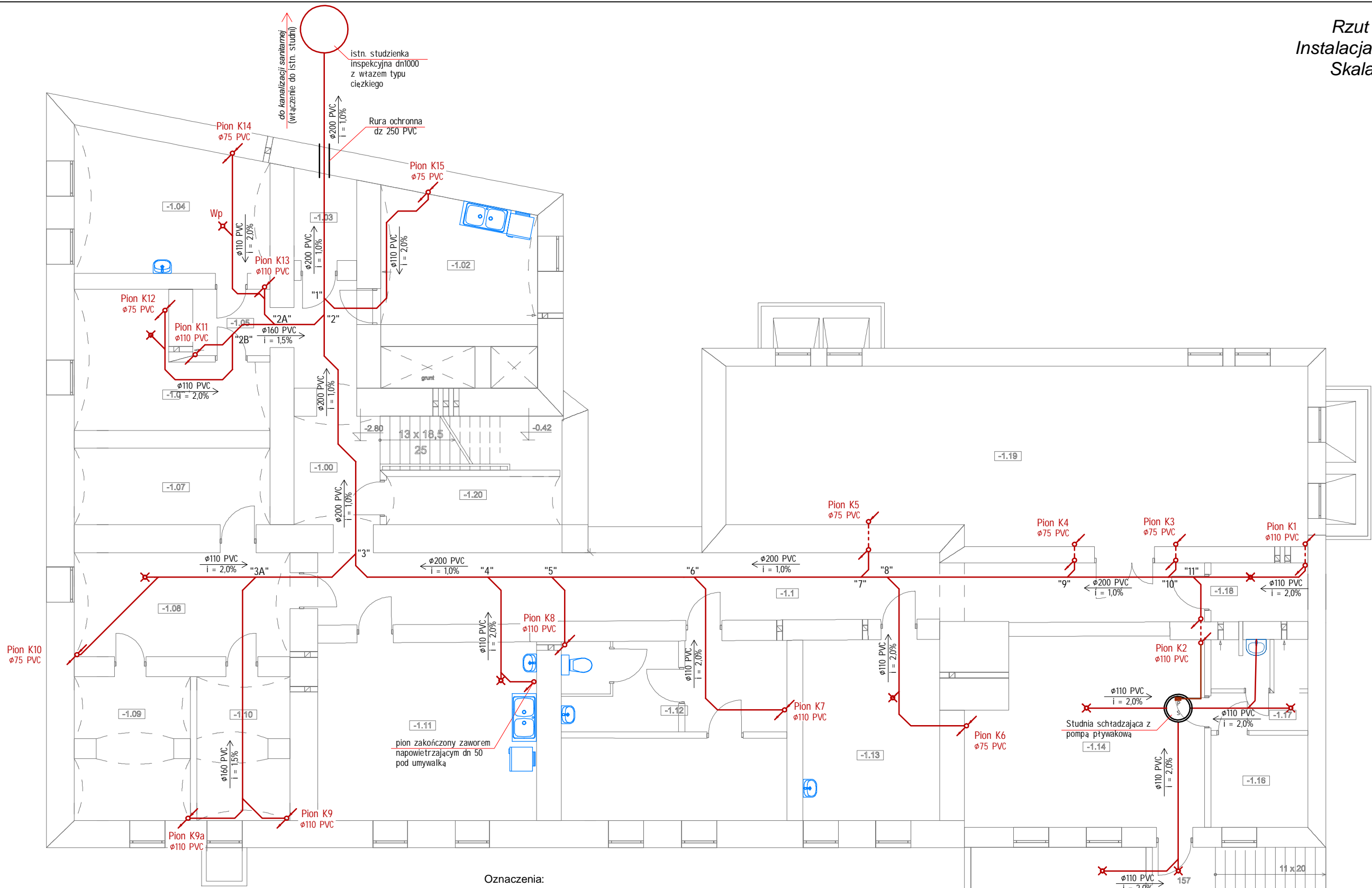

Oznaczenia:

— projektowana kanalizacja w posadzce

- - - projektowana kanalizacja pod stropem

UWAGA:

- Instalację kanalizacji wykonać z rur PVC łaczonych przez wcisk (kielich)
- Na pionach należy zamontować kształtki rewizyjne
- Wszystkie wymiary elementów istniejących sprawdzić na budowie.
- Rozpatrywać łącznie z opisem technicznym.
- Niewykorzystywane i nie uwzględnione przewody należy zdemontować.
- Wpusty podłogowe powinny być zasyfonowane.
- Rury pod posadzką należy układać na podsypce piaskowej min.10cm i w obsypce piaskowej min. 10cm.
- Przewody kanalizacji sanitarnej prowadzone pod posadzką należy wykonać jako system kanalizacji zewnętrznej.
- Rury wywiewne pionów kanalizacyjnych min.  $\phi 125$

|                                               |                                                                                             |                            |                |
|-----------------------------------------------|---------------------------------------------------------------------------------------------|----------------------------|----------------|
| Pracownia Projektowa Santech Tomasz Binkowski |                                                                                             |                            |                |
| Medyka 383                                    |                                                                                             | tel. 725-210-193           |                |
| 37-732 Medyka                                 |                                                                                             | email: tbsantech@gmail.com |                |
| TEMAT:                                        | Modernizacja budynku PSSE w Przemyślu                                                       |                            |                |
| ADRES INWESTYCJI:                             | ul. Mariacka 4, 37-700 Przemyśl<br>Id działki: 186201_1.0207.525                            |                            |                |
| INWESTOR:                                     | Powiatowa Stacja Sanitarno-Epidemiologiczna w Przemyślu,<br>ul. Mariacka 4, 37-700 Przemyśl |                            |                |
| PROJEKTANT:                                   | mgr inż. T. Binkowski                                                                       | upr. PKK/0014<br>/PWOS/21  | PODPIS:        |
| SPRAWDZAJĄCY:                                 | mgr inż. K. Ryś                                                                             | upr. PKK/0308<br>/PWOS/17  | PODPIS:        |
| BRANŻA:                                       | Sanitarna                                                                                   |                            | DATA: 06.2023  |
| FAZA:                                         | Projekt techniczny                                                                          |                            | SKALA: 1:100   |
| NAZWA RYSUNKU:                                | Rzut piwnic - instalacja kanalizacji                                                        |                            | NR RYSUNKU: S1 |